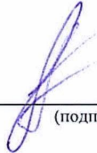

Приложение № 1 к Инструкции
«Порядок действий и мероприятий
при реализации т/с гражданина» (далее по тексту – Инструкция)

Описание транспортного средства
и его недостатков/дефектов

В соответствии со ст. 213.9 Федеральный закон от 26.10.2002 N 127-ФЗ "О несостоятельности (банкротстве)" Гражданин обязан предоставлять финансовому управляющему по его требованию любые сведения о составе своего имущества, месте нахождения этого имущества и иные имеющие отношение к делу о банкротстве гражданина сведения. Скрытие имущества, имущественных прав или имущественных обязанностей, сведений о размере имущества, месте его нахождения или иных сведений об имуществе, имущественных правах или имущественных обязанностях, передача имущества во владение другим лицам, отчуждение или уничтожение имущества, а также незаконное воспрепятствование деятельности финансового управляющего, в том числе уклонение или отказ от предоставления финансовому управляющему сведений в случаях, предусмотренных настоящим Федеральным законом, передачи финансовому управляющему документов, необходимых для исполнения возложенных на него обязанностей, влечет за собой ответственность в соответствии с законодательством Российской Федерации.

Ознакомлен
и уведомлен об ответственности

 (подпись) | Турев А. Д. (расшифровка)

1. Марка т/с	Ниссан Альмера	6. Год выпуска	1999
2. Модель т/с	Альмера	7. Тип кузова	Седан
3. Двигатель	1.6 Бензин	8. Привод	Передний
4. Модификация	SLX 1.6 AT 99 л.с.	9. Цвет	Зеленый
5. Пробег, км	430000	10. Владелец	4
11. VIN	JN1BCAN15U0539091	12. Эксплуатация	Неисправно

3. двигатель (дизель, бензин, электрический, бензин + газовое оборудование).

4. модификация т/с (указать объем двигателя, коробка передач – механическая МТ, автоматическая АТ, роботизированная РОБОТ и количество лошадиной силы, например, 2.0. МТ 170 л.с.).

8. привод (полный, передний, задний).

10. какой по счету владелец в ПТС (например, 2 собственник)

12. указать готово ли транспортное средство к передвижению или неисправно/не ездит. При неисправности обязательно заполнить п. 28 настоящего приложения.

12. Мультимедиа

- Розетка 12V Аудиоподготовка AUX Bluetooth Мультимедиа система для задних пассажиров Аудиосистема Hi-Fi Навигационная система USB Голосовое управление Аудиосистема (без CD) Аудиосистема с CD Аудиосистема с TV

13. Комфорт

- Камера 360° Регулируемый педальный узел Прикуриватель и пепельница Адаптивный круиз-контроль Система автоматической парковки Бортовой компьютер Охлаждаемый перчаточный ящик Регулировка сидений водителя по высоте Электрорегулировка руля Электропривод крышки багажника

Должник Турев А. Д.
(Ф.И.О.)

 (подпись) | Турев А. Д. (расшифровка)

20.Элементы экстерьера

- Пневмоподвеска Аэрография Легкосплавные диски Декоративные молдинги
- Защита картера Лакокрасочное покрытие металлик Стальные диски Фаркоп

21.Размер колёс

Легкосплавные диски – размер: *16*

22.Защита от угона

- Сигнализация Обратная связь Иммоилайзер Иммоилайзер (не штатный)
- Центральный замок Датчик проникновения в салон (датчик объема)

23.Салон

- Отделка потолка черной тканью Накладки на пороги Электрорегулировка задних сидений Электрорегулировка сидений Электроподъемники задние Электроподъемники передние Функция складывания спинки сиденья пассажира Складной столик на спинках передних сидений Передний центральный подлокотник Подогрев передних сидений
- Вентиляция передних сидений Люк на крыше Отделка кожей рычага КПП
- Мультифункциональное рулевое колесо Панорамная крыша / лобовое стекло
- Вентиляция задних сидений Подогрев задних сидений Память передних сидений
- Складывающееся заднее сидение (опция) Алюминиевые накладки на педали
- Спортивные передние сидения Подрулевые лепестки переключения передач
- Третий задний подголовник Третий ряд сидений Обогрев рулевого колеса
- Отделка кожей рулевого колеса

24.Обивка салона

- Комбинированный Тканевый Кожаный Велюровый

25.Салон

- Темный Светлый

27.Дополнительное оборудование/детали (описание)

Должник Турев А.В.
(Ф.И.О.)

 (подпись), Турев А.В.
(расшифровка)

28. Сведения о всех недостатках/дефектах транспортного средства. Какие детали/запчасти требуют своего ремонта/замены для целевого использования транспортного средства - ОБЯЗАТЕЛЬНО РАСКРЫТИЕ ПОЛНОЙ ИНФОРМАЦИИ.

Требуется замена катушки, бензобака и крышки трактора. Либо замена трактора целиком + бронепровода. Надо заменить датчик ДМРВ. Изменить если масло только в том случае, если ехать выше 120 км/ч. Заменить/отремонтировать задний, передний бампер. Так же левое переднее и правое переднее крыло. 2 ДТП было.

* Указать возможные неисправности, состояние кузова, состояние двигателя, качество лакокрасочного покрытия, износ резины, количество ДТП с указанием повреждений и ремонтных работ и т.д.

Настоящим подтверждаю, что указанные сведения в Описи транспортного средства, соответствуют действительности:

Должник

Пучев А. Д.

(Ф.И.О.)



(подпись)

1. Пучев А. Д.

(расшифровка)



МВД России

ГЛАВНОЕ УПРАВЛЕНИЕ
МИНИСТЕРСТВА ВНУТРЕННИХ ДЕЛ
РОССИЙСКОЙ ФЕДЕРАЦИИ
ПО СТАВРОПОЛЬСКОМУ КРАЮ
(ГУ МВД России по
Ставропольскому краю)

ул. Дзержинского, д. 102, г. Ставрополь, 355035
тел. (8652) 30-47-74, факс (8652) 26-63-26

18 февраля 2025 г № 3/252601068655

на № _____ от _____

О направлении ответа

Пулеву Александру Дмитриевичу

doverennyi1@gmail.com

Уважаемый Александр Дмитриевич!

Ваше обращение, поступившее в адрес управления Госавтоинспекции Главного управления Министерства внутренних дел России по Ставропольскому краю (входящий 3/252601068655 от 13 февраля 2025 года), по вопросу предоставления выписки из государственного реестра транспортных средств, было рассмотрено в межрайонном регистрационно-экзаменационном отделе Госавтоинспекции город Ставрополь Главного управления Министерства внутренних дел России по Ставропольскому краю.

Согласно сведений специального программного обеспечения Федеральной информационной системы Госавтоинспекции на 18 февраля 2025 года направляю карточку учета на транспортное средство марки «НИССАН АЛЬМЕРА 1.6 SLX», VIN-JN1BCAN15U0539091, поставленное на государственный учет, в период с 01 января 2022 года по настоящее время, за Пулевым Александром Дмитриевичем, 23 февраля 2003 года рождения.

Межрайонный регистрационно-экзаменационный отдел Госавтоинспекции город Ставрополь сообщает для сведения, используя портал государственных услуг www.gosuslugi.ru, при регистрации транспортного средства и получении водительского удостоверения, Вы экономите своё время. Подача электронного заявления позволяет сократить время обслуживания и исключает ожидание в очереди.

Приложение: по тексту, на 1 л. в 1 экз.

Врио начальника МРЭО Госавтоинспекции г. Ставрополь
ГУ МВД России по Ставропольскому краю

В.Л. Арзуманов

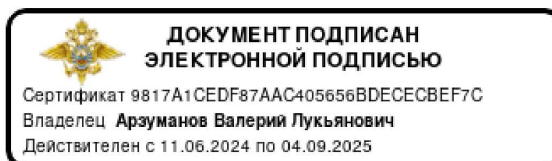

Параметры поиска

ГРЗ	Шасси	VIN	Кузов	Двигатель	ПТС	СТС
Фамилия	Имя	Отчество	Дата рождения	Серия, № паспорта	ИНН	ОГРН
ПУЛЕВ	АЛЕКСАНДР	ДМИТРИЕВИЧ	23.02.2003			

Результаты поиска регистрационных действий

Операция	Дата опер.	Владелец Дата рождения	Адрес	ГРЗ	Марка, модель VIN	Год Вып.	Двигатель Кузов	Мощн. двиг. л.с (кВт)	СТС
Регистрация ТС	21.09.2024	ПУЛЕВ АЛЕКСАНДР ДМИТРИЕВИЧ 23.02.2003	ЛЕНИНГРАДСКАЯ ОБЛАСТЬ Р-Н КИРОВСКИЙ, Г ОТРАДНОЕ, УЛ КЛУБНАЯ, 4, 90	К889ТО147	НИССАН АЛЬМЕРА 1.6 SLX JN1BCAN15U0539091	1999	586490С JN1BCAN15U0539091	99 (73)	9970275429

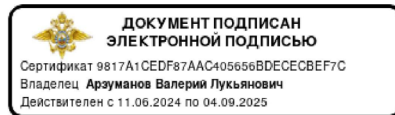

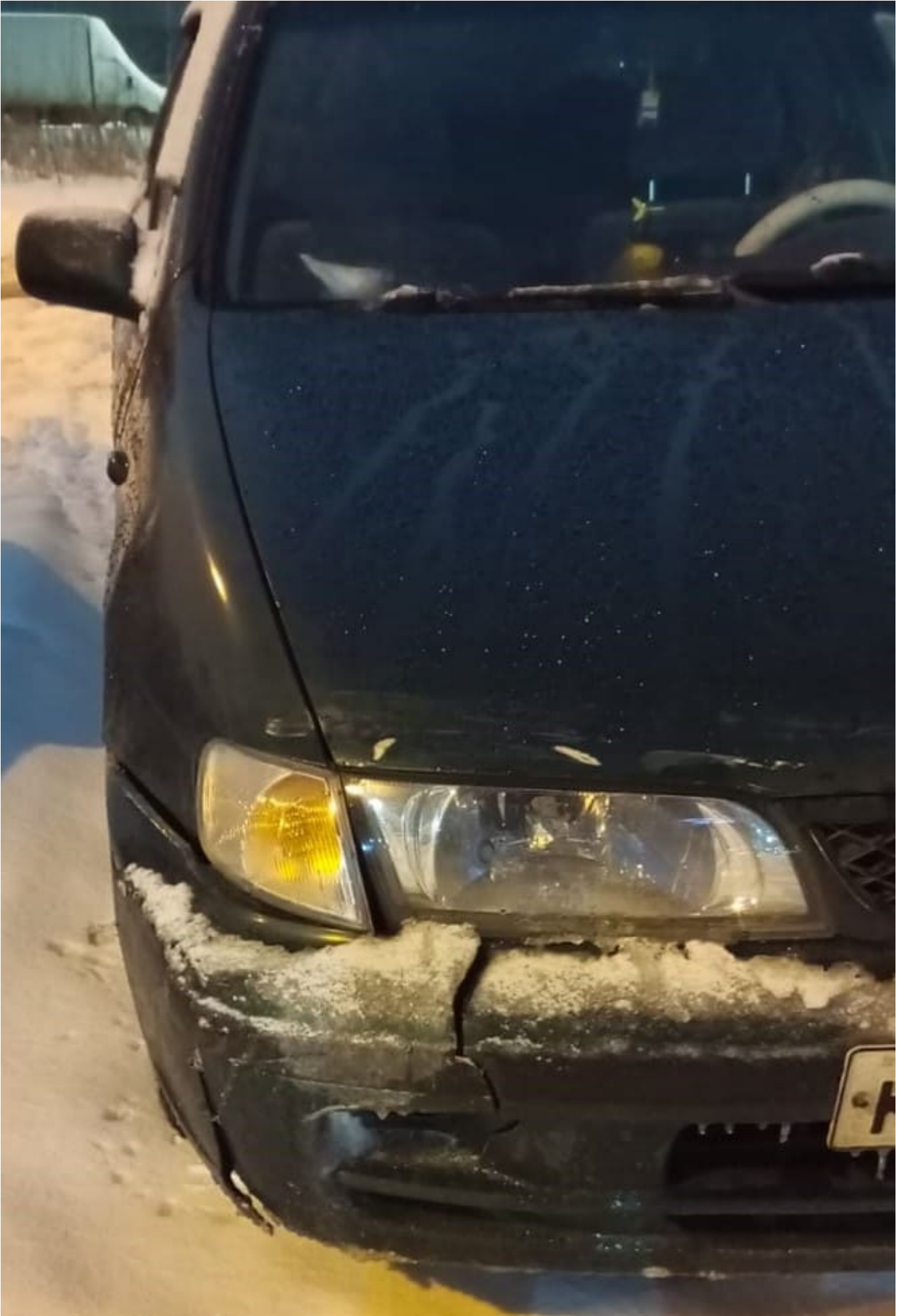









99 70 275429



СОБСТВЕННИК (владелец)

ПУЛЕВ
PULEV
АЛЕКСАНДР
ALEKSANDR
ДМИТРИЕВИЧ

Субъект Российской Федерации
Ленинградская область

Населенный пункт г Отрадное

Улица ул Клубная

Дом 4

Корпус (строение)

Квартира 90

Особые отметки
СОБСТВЕННИК; МОЩНОСТЬ 73
кВт/99 л.с

99 70 275429

Код подразделения ГИБДД 1140041

21.09.2024

Дата выдачи

ООО «ЗНАК», Москва, 2024, «А».

РОССИЙСКАЯ ФЕДЕРАЦИЯ

СВИДЕТЕЛЬСТВО О РЕГИСТРАЦИИ ТС
CERTIFICAT D'IMMATRICULATION

Государственный регистрационный номер

K889T0147

Идентификационный номер (VIN)

JN1BCAN15U0539091

Марка НИССАН АЛЬМЕРА 1.6 SLX

Модель АЛЬМЕРА 1.6 SLX

Тип ТС Легковой седан

Категория ТС (ABCD, прицеп) B/M1

Год выпуска ТС 1999

Шасси (рама) № ОТСУТСТВУЕТ

Кузов (кабина, прицеп) №

JN1BCAN15U0539091

Цвет ЗЕЛЕНый

Одобрение типа ТС №

Экологический класс НУЛЕВОЙ

Паспорт ТС № 23PE 687747

Технически допустимая макс. масса, кг 1625

Масса в снаряженном состоянии, кг 1065

99 70 275429

ПАСПОРТ ТРАНСПОРТНОГО СРЕДСТВА



23 PE 687747



Особые отметки

ДУБЛИКАТ ПТС
ВЗАМ СЛАННОГО
10 ТА 609128 22.07.
1999 ПЕТРОЗАВОД
СКАЯ ТАМОЖНЯ



- Идентификационный номер (VIN) JN1VCAN15U0539091
- Марка, модель ТС НИССАН АЛЬМЕРА 1.6 SLX NISSAN
ALMERA 1.6 SLX
- Наименование (тип ТС) Легковой седан
- Категория ТС (А, В, С, D, прицеп) В
- Год изготовления ТС 1999
- Модель, № двигателя GA16-586490C
- Шасси (рама) № ОТСУТСТВУЕТ
- Кузов (кабина, прицеп) № JN1VCAN15U0539091
- Цвет кузова (кабина, прицепа) ЗЕЛЕНЫЙ
- Мощность двигателя, л. с. (кВт) 99 (73)
- Рабочий объем двигателя, куб. см 1597
- Тип двигателя Бензиновый на бензине
- Экологический класс нулевой
- Разрешенная максимальная масса, кг 1625
- Масса без нагрузки, кг 1065
- Изготовитель ТС (страна) НИССАН(ЯПОНИЯ)
- Одобрение типа ТС № ОТСУТСТВУЕТ от _____
- Страна вывоза ТС Финляндия
- Серия, № ТД, ТПО а66339481
- Таможенные ограничения НЕ УСТАНОВЛЕНЫ
- Наименование (ф. и. о.) собственника ТС РЫША СТАНИСЛАВ ВЛАДИМИРОВИЧ
- Адрес 353920, Россия, Краснодарский край, г. Новороссийск, ул. Куникова, дом 62, кв. 39
- Наименование организации, выдавшей паспорт МРЭО №3
ГИБДД ГУ МВД России по КК (г.Новороссийск)
- Адрес Краснодарский край, г. Новороссийск, ш Анапское, д.41, к. А
- Дата выдачи паспорта 18.09.2019

Подпись



Наименование (ф. и. о.) собственника
 РЫЖА СТАНИСЛАВ ВЛАДИМИРОВИЧ
 Адрес Краснодарский край, г. Новороссийск, ул. Куникова,
 дом 62, кв. 39
 Дата продажи (передачи) 14.09.2019
 Документ на право собственности

Особые отметки

Документ на право собственности
 Договор, совершенный в простой письменной форме
 Подпись прежнего собственника м. п.
 Подпись настоящего собственника м. п.

Свидетельство о регистрации ТС
 серия 99 серия 13 № 632468
 Государственный регистрационный знак К143УР123
 Дата регистрации 18.09.2019
 Выдано ГИБДД №30 УЗ ГИБДД ГУ МВД России по КК
 (г. Новороссийск)

Подпись м. п. Подпись 9/1
 Отметка о снятии с учета
 Дата снятия с учета м. п. Подпись

Наименование (ф. и. о.) собственника
 ПУЛЕВ АЛЕКСАНДР ДМИТРИЕВИЧ
 Адрес Краснодарский край, р-н Гировский, г. Отважный,
 ул. Бумажная, дом 1, кв. 50
 Дата продажи (передачи) 02.09.2024
 Документ на право собственности

Особые отметки

Документ на право собственности
 Договор, совершенный в нотариальной форме
 Подпись прежнего собственника м. п.
 Подпись настоящего собственника м. п.

Свидетельство о регистрации ТС
 серия 79 серия № 275429
 Государственный регистрационный знак К002010147
 Дата регистрации 21.09.2024
 Выдано ГИБДД ОП №30 ГИБДД УТ "Краснодар"

Подпись м. п. Подпись
 Отметка о снятии с учета
 Дата снятия с учета м. п. Подпись

Особые отметки

Наименование (ф. и. о.) собственника
 ЯРОВОЙ АЛЕКСЕЯ ВИКТОРОВИЧ
 Адрес Краснодарский край, г. Новороссийск, ул. Парк Б,
 дом 27, кв. 15
 Дата продажи (передачи) 04.05.2020
 Документ на право собственности

Документ на право собственности
 Договор, совершенный в простой письменной форме
 Подпись прежнего собственника м. п.
 Подпись настоящего собственника м. п.

Свидетельство о регистрации ТС
 серия 99 серия 18 № 456454
 Государственный регистрационный знак К143УР123
 Дата регистрации 07.05.2020
 Выдано ГИБДД №30 УЗ ГИБДД ГУ МВД России по КК
 (г. Новороссийск)

Подпись м. п. Подпись 9/1
 Отметка о снятии с учета
 Дата снятия с учета м. п. Подпись

Особые отметки

Наименование (ф. и. о.) собственника
 Адрес
 Дата продажи (передачи)
 Документ на право собственности

Подпись прежнего собственника м. п.
 Подпись настоящего собственника м. п.

Свидетельство о регистрации ТС
 серия №
 Государственный регистрационный знак
 Дата регистрации
 Выдано ГИБДД

Подпись м. п. Подпись
 Отметка о снятии с учета
 Дата снятия с учета м. п. Подпись



Особые отметки

Наименование (ф. и. о.) собственника _____

Адрес _____

Дата продажи (передачи) _____

Документ на право собственности _____

Подпись прежнего
собственника

м. п.

Подпись настоящего
собственника

м. п.

Свидетельство о регистрации ТС

серия _____

№ _____

Государственный регистрационный знак _____

Дата регистрации _____

Выдано ГИБДД _____

м. п.

Подпись

Отметка о снятии с учета

Дата снятия с учета _____

м. п.

Подпись

23 PE 687747

Особые отметки

Наименование (ф. и. о.) собственника _____

Адрес _____

Дата продажи (передачи) _____

Документ на право собственности _____

Подпись прежнего
собственника

м. п.

Подпись настоящего
собственника

м. п.

Свидетельство о регистрации ТС

серия _____

№ _____

Государственный регистрационный знак _____

Дата регистрации _____

Выдано ГИБДД _____

м. п.

Подпись

Отметка о снятии с учета

Дата снятия с учета _____

м. п.

Подпись

Сведения о транспортном средстве**Регистрация ТС**

Статус в ГИБДД	Номер реестровой записи	В лизинге
На учёте	1004971844	Нет
Наименование подразделения	Последнее регистрационное действие	
ОП МРЭО ГИБДД №3 "Колпино"	В связи с изменением собственника (владельца)	

Технические данные

Марка и модель	Год выпуска	Изготовитель
НИССАН АЛЬМЕРА 1.6 SLX	1999	НИССАН
VIN	VIN2	Номер шасси или рамы
JN1BCAN15U0539091	—	—
Номер кузова или кабины	Цвет кузова или кабины	Тип ТС
JN1BCAN15U0539091	ЗЕЛЕНЫЙ	Легковой седан
Категория	Категория по ТР ТС	Положение руля
В	—	Левостороннее
Тип привода	Тип коробки передач	Тип топлива
Передний	Автоматическая	Бензиновый на бензине
Модель двигателя	Рабочий объём, см ³	Мощность, кВт / л. с.
GA16	1597	73.0 99.0
Экологический класс	Таможенные ограничения	Номер таможенной декларации
Нулевой	не установлены	аб6339481
Серия и номер одобрения типа ТС	Статус утилизационного сбора	
—	Отсутствуют сведения	

История регистрационных действий

Физическое лицо
23.09.1999 — 20.11.2008
Физическое лицо
23.12.2008 — 21.07.2010
Физическое лицо
10.08.2010 — 10.09.2013
Физическое лицо
10.09.2013 — 18.09.2019
Физическое лицо
18.09.2019 — 07.05.2020

Физическое лицо

06.05.2020 — 21.09.2024

Физическое лицо

21.09.2024 — настоящее время

Тип действия

В связи с изменением собственника (владельца)

Юридическая чистота

Розыск ТС

Нет

Розыск ПТС

—

Сведения об ограничениях

Запрет на регистрационные действия

Дата

—

Номер исполнительного производства

320888/25/47026-ИП

Основание

Документ: 372511728/4726 от 27.11.2025, Солдатова Марина Викторовна, СПИ: 41261362204591, ИП:

Проверка в Федеральной нотариальной палате

Находится в залоге

Нет

Участие в ДТП

Столкновение

Дата

26.04.2025

Регион

Санкт-Петербург

Описание

—

Повреждения

Незначительное: Левая задняя часть (фара, бампер и т.д.)

Незначительное: Левая передняя часть (фара, бампер и т.д.)

Незначительное: Правая задняя часть (фара, бампер и т.д.)

Незначительное: Правая передняя часть (фара, бампер и т.д.)

Технические неисправности

—

Наезд на стоящее ТС

Дата	Регион
19.10.2024	Санкт-Петербург

Описание

—

Повреждения

Незначительное: Левая задняя часть (фара, бампер и т.д.)
Незначительное: Правая задняя часть (фара, бампер и т.д.)

Технические неисправности

Отсутствуют

Столкновение

Дата	Регион
12.04.2025	Санкт-Петербург

Описание

—

Повреждения

Незначительное: Правая передняя часть (фара, бампер и т.д.)
Незначительное: Правое переднее крыло (колесо и т.д.)

Технические неисправности

—

На момент проведения оценки финансовым управляющим было выявлено, что имущество находится в удовлетворительном состоянии и пригодно к эксплуатации. Лакокрасочное покрытие и внешние кузовные элементы повреждены коррозией, абразивным воздействием окружающей среды. Автомобиль неоднократно принимал участие в ДТП.

Со слов должника, у автомобиля есть проблемы с зажиганием, в связи с чем необходима замена катушки зажигания, трамблера (прерыватель-распределитель зажигания), датчика массового расхода воздуха. На высокой скорости проявляется дефект повышенного расхода моторного масла. Задний и передний бамперы нуждаются в замене.

Финансовый
управляющий

Тимофеев Олег Сергеевич

(Ф.И.О., подпись)

